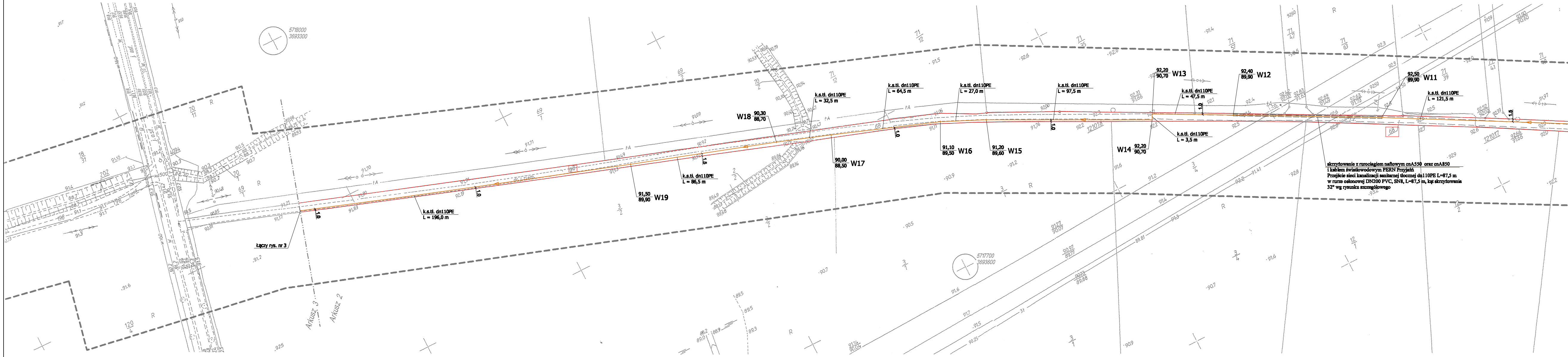
Łączy rys. nr 3
Arkusz 3
Arkusz 2
k.s.tł. dn110PE
L = 196,0 m
1.0
W19
91,50
89,90
k.s.tł. dn110PE
L = 86,5 m
1.5
W18
90,30
88,70
k.s.tł. dn110PE
L = 32,5 m
W17
90,00
88,50
k.s.tł. dn110PE
L = 64,5 m
1.0
W16
91,10
89,50
k.s.tł. dn110PE
L = 27,0 m
W15
91,20
89,60
k.s.tł. dn110PE
L = 97,5 m
1.0
W14
92,20
90,70
k.s.tł. dn110PE
L = 3,5 m
W13
92,20
90,70
k.s.tł. dn110PE
L = 47,5 m
1.0
W12
92,40
89,90
W11
92,50
89,90
k.s.tł. dn110PE
L = 121,5 m
1.5
5718000
3693300
5717700
3693800
121018
121017
skrzyżowanie z rurociagiem naftowym cnA550 oraz cnA850
i kablem światłowodowym PERN Przyjaźń
Przejście sieci kanalizacji sanitarnej tłocznej dn110PE L=87,5 m
w rurze osłonowej DN200 PVC, SN8, L=87,5 m, kąt skrzyżowania
32° wg rysunku szczegółowego

KOPIA MAPY ZASADNICZEJ

Mapa do celów projektowych
skala 1 : 1000

ARKUSZ 2

OZNACZENIA I UWAGI:

1. Nie wyklucza się istnienia w terenie innych urządzeń, przewodów i kanałów podziemnych które nie zostały odnalezione w czasie inwentaryzacji geodezyjnej.
2. Dokładne rzędne istniejącego uzbrojenia należy ustalić metodą przekopów kontrolnych wykonywanych ręcznie i ewentualnie wprowadzić korektę pod nadzorem projektanta.
3. Planowe skrzyżowania z uzbrojeniem podziemnym wykonać z zachowaniem odległości bezpiecznej min. 0,2 m od skraju kanalizacji do kolidującego uzbrojenia.
4. Skrzyżowania z kablami telekomunikacyjnym i energetycznymi wykonać zabezpieczając kabel przed uszkodzeniem rurą dwudzielną typu Ø 110 na długości conajmniej 1,5m- po 0,75 m od osi skrzyżowania mierząc prostopadle do kanału.
5. Zabrania się pracy sprzętu mechanicznego pod i w pobliżu napowietrznych linii elektroenergetycznych oraz w pobliżu istn. budynków, budowli technicznych i istn. uzbrojenia podziemnego.
6. Pozostałe oznaczenia jak na rys. nr 1.

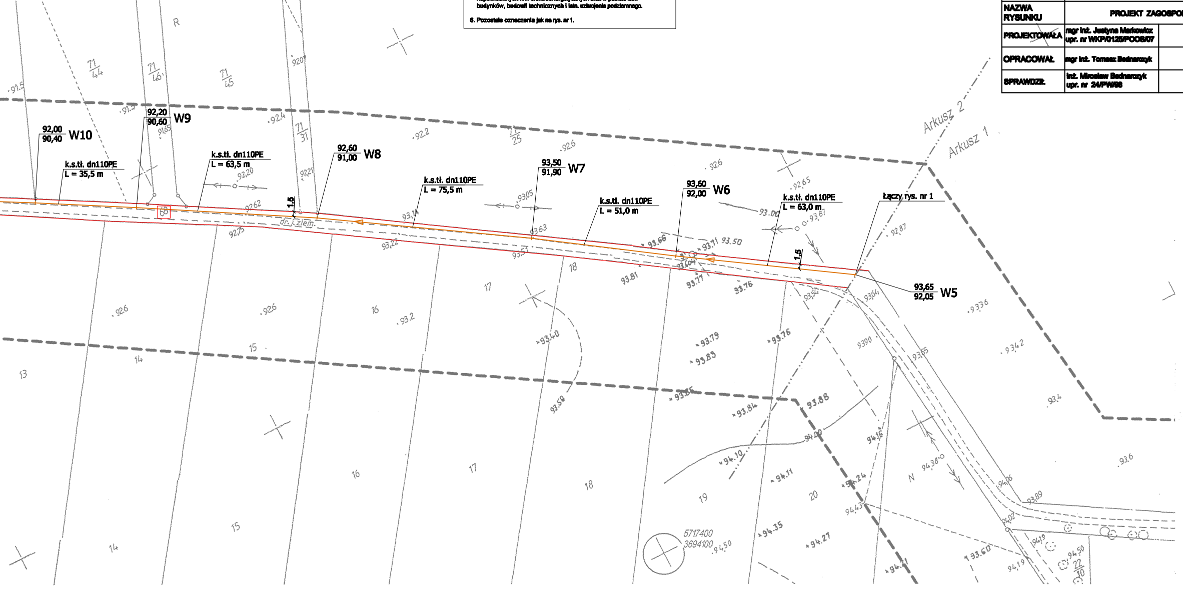
92,00
90,40
W10
k.s.tł. dn110PE
L = 35,5 m
92,20
90,60
W9
k.s.tł. dn110PE
L = 63,5 m
92,60
91,00
W8
k.s.tł. dn110PE
L = 75,5 m
93,50
91,90
W7
k.s.tł. dn110PE
L = 51,0 m
93,60
92,00
W6
k.s.tł. dn110PE
L = 63,0 m
93,65
92,05
W5
łączy rys. nr 1
1.5
dr. ziem.
Arkusz 2
Arkusz 1
R
71/44
71/46
71/45
71/31
71/25
13
14
15
16
17
18
19
20
N
5717400
3694100

ZAKŁAD USŁUG TECHNICZNYCH PROSBED s.c. Oś. Słowackiego 22/9 64 - 980 Trzcianka			
INWESTOR	Gmina Kaźmierz ul. Szamotulska 20, 64 - 530 Kaźmierz		
OBIEKT	Sieć kanalizacji sanitarnej grawitacyjnej Przyłącza kanalizacyjne Sieć kanalizacji sanitarnej tłocznej Tłocznia ścieków Przyłącze wodociągowe Wewnętrzna linia zasilająca		
ADRES OBIEKTU	Sieć kanalizacji sanitarnej grawitacyjnej - dz. o nr ewid.128/42, 128/43 - obręb Bytyń - dz. o nr ewid. 88/21, 57/28, 57/15, 22/11, 57/12, 88/8, 22/14, 46/28, 47/28, 44/14, 88/8, 88/7, 91, 22/4, 92/1 - obręb Młodasko Sieć kanalizacji sanitarnej tłocznej - dz. o nr ewid.128/43, 128, 129, 128/4 - obręb Bytyń - dz. o nr ewid.1, 88, 88/21 - obręb Młodasko Tłocznia ścieków , przyłącze wodociągowe, wewnętrzna linia zasilająca - dz. o nr ewid. 88/21 - obręb Młodasko Przyłącza kanalizacyjne - dz. o nr ewid. 88/21, 57/28, 57/15, 22/11, 57/12, 88/8, 22/14, 46/28, 47/28, 44/14, 88/8, 88/7, 91, 22/4, 92/1 - obręb Młodasko		
NAZWA RYSUNKU	PROJEKT ZAGOSPODAROWANIA TERENU		
PROJEKTOWAŁA	mgr inż. Justyna Markowicz upr. nr WKP/0125/POOS/07		SKALA 1 : 1000
OPRACOWAŁ	mgr inż. Tomasz Bednarczyk		DATA 11/2015
SPRAWDZIŁ	inż. Mirosław Bednarczyk upr. nr 24/PW/86		NR RYS. 2

Województwo: *wielkopolskie*
Powiat: *szamotulski*
Nazwa jedn. ewid.: *KAŹMIERZ*
Identyfikator jedn. ewid.: *302403_2*
Nazwa obr. ewid.: *MŁODASKO, BYTYŃ*

Miejscowość: *MŁODASKO, BYTYŃ*

KERG: *GK.6640.1.975.2015*
Sekcje: *422.212.084, 132, 093, 141, 142, 144, 192, 153, 201*

Stan aktualny na dzień: *16.06.2015 r.*

GRZEGORZ JANKOWIAK
geodeta uprawniony
upraw. nr 17120
64-500 Szamotuły, ul.Powst.Wlkp. 42
Tel. 604 797 356

USŁUGI
GEODEZYJNO KARTOGRAFICZNE
GRZEGORZ JANKOWIAK
64-500 Szamotuły , ul.Powstańców Wlkp.42
Tel/Fax. 61 2927092 kom. 604 797 356
NIP 787-119-75-06 Regon 634346644

Nie wyklucza się istnienia w terenie innych nie wykazanych na niniejszej mapie urządzeń podziemnych , które nie były zgłoszone do inwentaryzacji lub o których brak jest informacji w instytucjach branżowych.

REPRODUKCJA WZBRONIONA

Układ współrzędnych prostokątnych płaskich	1965
Układ wysokości	Kronsztad

Brak służebności gruntowych w granicach projektowanej inwestycji

Poświadcza się, że niniejszy dokument został opracowany w wyniku prac geodezyjnych i kartograficznych, których rezultaty zawiera operat techniczny wpisany do ewidencji materiałów państwowego zasobu geodezyjnego i kartograficznego

STAROSTA POWIATU SZAMOTULSKIEGO

.... P.3024.2015. 1851 ....
(Identyfikator ewidencyjny materiału zasobu-operatu technicznego)

..................18.06.........2015. ....
(Data wpisania operatu technicznego do ewidencji materiałów zasobu)

Z up. STAROSTY
....
Imię, nazwisko i podpis osoby reprezentującej organ
Kierownik PODGiK